

**CASO CHIUSO**

**RIS TORINO**

# INVESTIGAZIONE CRIMINALE



**Vittima:**

Pierre

MAC PIRELLI

**Data:**

2 settembre 1922

**Prove**



# File 1

## i documenti di P. MAC PIRELLI

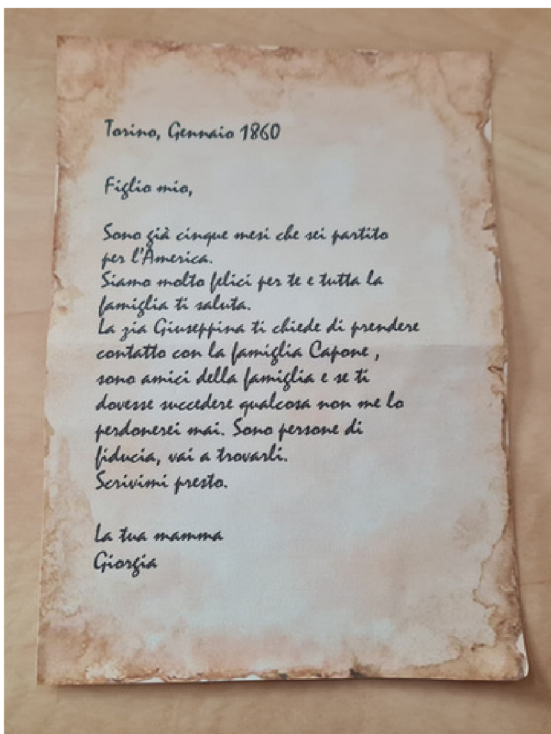

# File 1

## i documenti di P. MAC PIRELLI

Amore mio,

Sono ormai quattro anni che siamo sposati e  
tu sei sempre più bella e penso sempre a te ...

Tu sei l'amore della mia vita, non posso vivere  
senza di te ...

Te e Paolo lavorate insieme, sono contento  
perchè è un ragazzo bravissimo..

Non sono geloso perchè il nostro amore è più  
grande di qualsiasi cosa al mondo...

Ti amo, ti amo, ti amo , ti amo

Il tuo

Pierre







# MINISTERO DELLA GIUSTIZIA

Rapporto del RIS , Prove del 1922

Numero di prove: 3

Elenco delle prove:

- un biglietto di andata per New -york
- un passaporto del Regno unito d'Italia intestato a Pierre MAC PIRELLI
- una lettera della mamma che contiene un messaggio importante "prendere contatto con la famiglia CAPONE"

**File n°1 , il passato di  
Pierre MAC PIRELLI**



**Identità della vittima :**

nome, cognome, data di nascita, città di origine.

**Professione:**

**Passatempo preferito:**

**Viaggi e scopo dei viaggi:**

**Nome della sposa e data del matrimonio:**



# File 2

## La scena del crimine

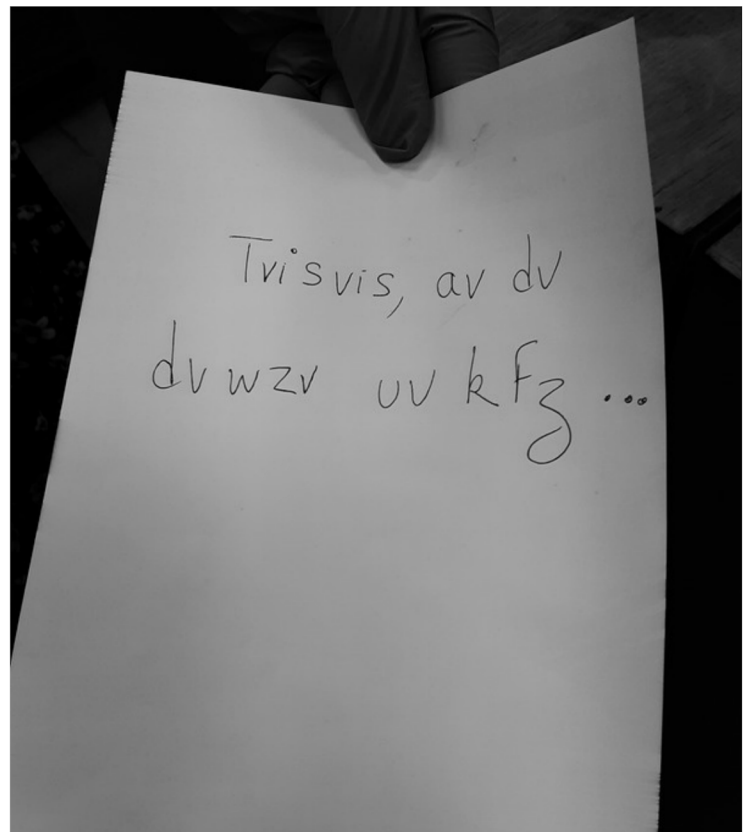

**File n°2 , la scena del crimine**



**Dove era la vittima la vigilia del delitto?**

**Dove è stata ritrovata la vittima?**

**Lista delle prove**

**Arma del delitto**



# File 3

## Il cifrario di Cesare

### Il cifrario di Cesare

In crittografia, il cifrario di Cesare è uno dei più antichi algoritmi crittografici. È un cifrario a sostituzione monoalfabetica, in cui ogni lettera del testo in chiaro è sostituita, nel testo cifrato, dalla lettera che si trova un certo numero di posizioni dopo nell'alfabeto.

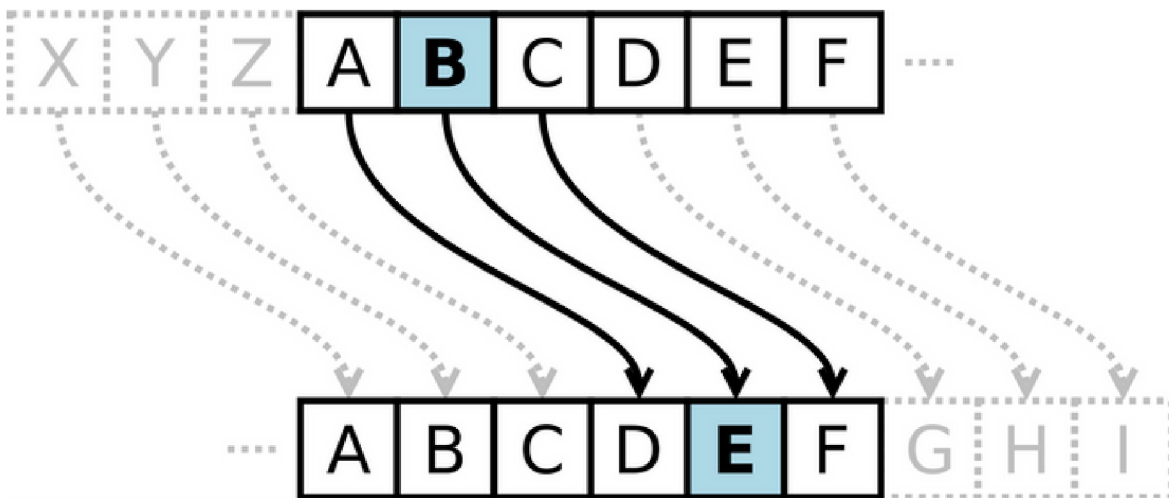

# File 3

## Il cifrario di Cesare

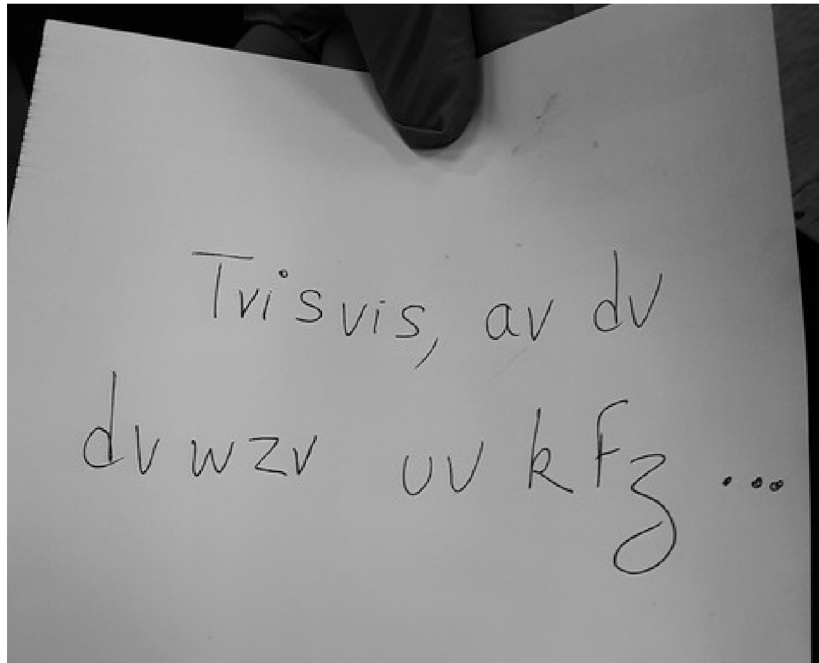

"CERBÈRE, JE ME MÉFIE  
DÉ TOI"

### Cerbero:

Personaggio della  
mitologia classica  
con l'aspetto di cane a tre  
teste custode degli Inferi



# File 4

## Il matrimonio di Pierre MAC PIRELLI



# File 4

## Il matrimonio di Pierre MAC PIRELLI

I testimoni della  
sposa



I testimoni dello  
sposo



Il custode  
della scuola

**File n°4, il matrimonio**



**Lista delle persone legate allo sposo :**

**Lista delle persone legate alla sposa :**

**Altre persone presente al matrimonio**

# File 5

## Analisi delle impronte di scarpe dei sospetti , 1922

IMPRONTE DI SCARPE O PIEDI  
RITROVATI  
SULLA SCENA DEL CRIMINE , 1922

FOOT PRINTS OR SHOE PRINTS FOUND  
ON THE CRIME SCENE , 1922



1

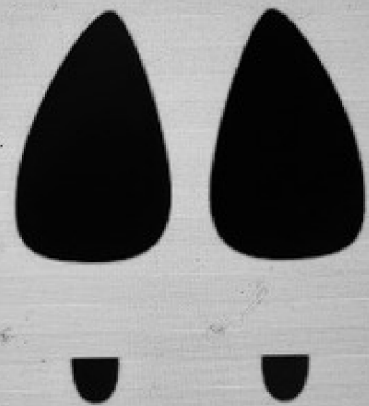

2

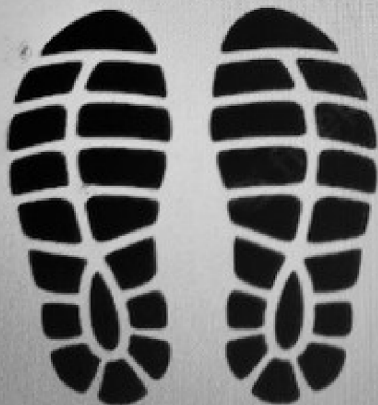

3



4



# File 5

## Analisi delle impronte di scarpe dei sospetti , 1922

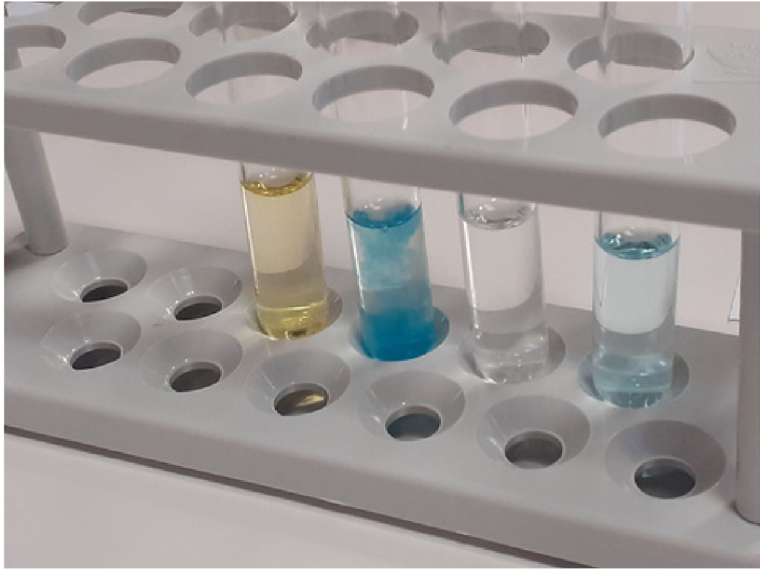

Gli esperti del R.I.S hanno ritrovato tracce di rame , analizzando le impronte di 4paia di scarpe.

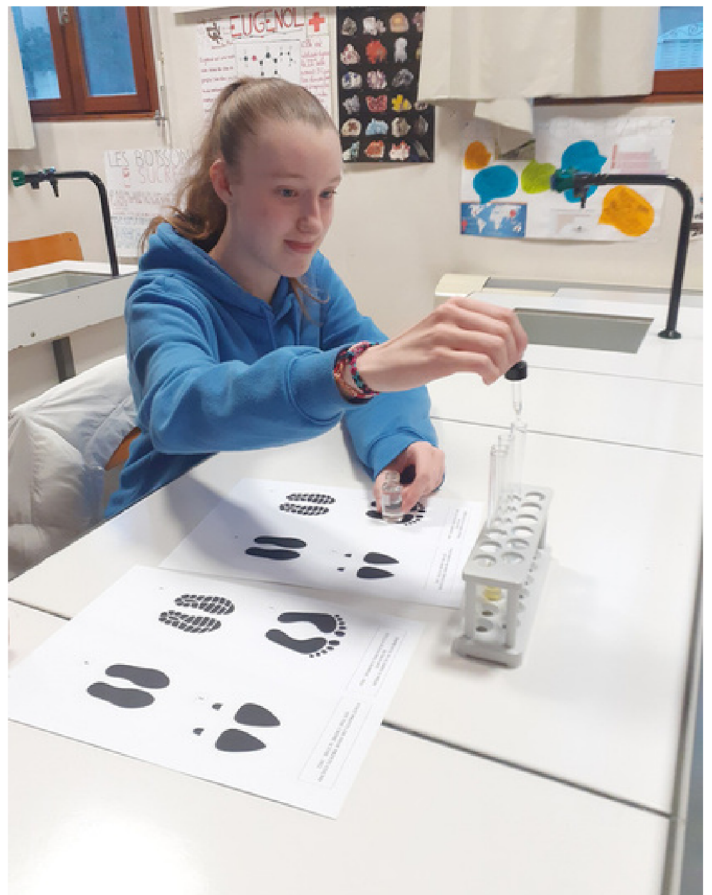

**COLD CASE**

**NCIS NEW-YORK**

# **CRIMINAL INVESTIGATION**



**Victim:**

Pierre  
MAC PIRELLI

**Date:**

2 ,settembre 1922



# Evidence

# File 1

## P. MAC PIRELLI 'S DOCUMENTS

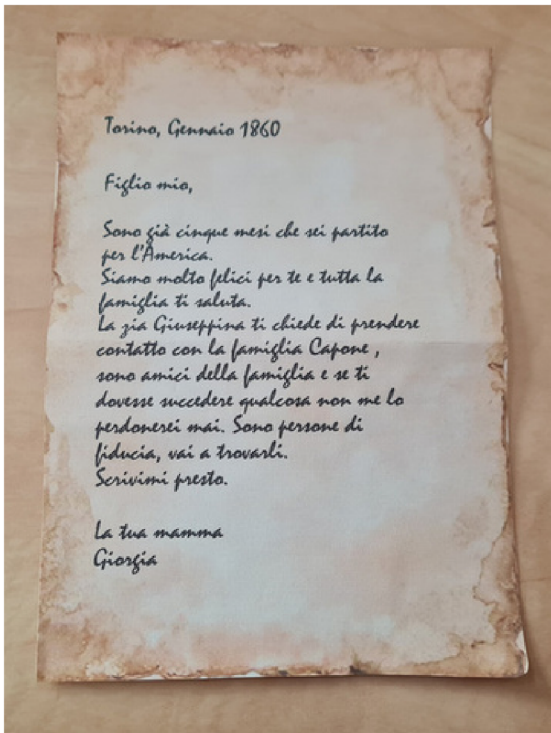



# Department of justice

## Police report , Evidences 1922

Number of evidence: 6

### List of evidence:

an american passport belonging to the deceased : **Pierre MAC PIRELLI**

- a bus ticket
- a ticket for an **exhibition** at the **Boston Art Club**
- Press articles about **Al CAPONE**
- **Al CAPONE's** judicial file
- Letter for John. **Pierre MAC PIRELLI** is fearing for his life and for John's life

# File 2

## The crime scene

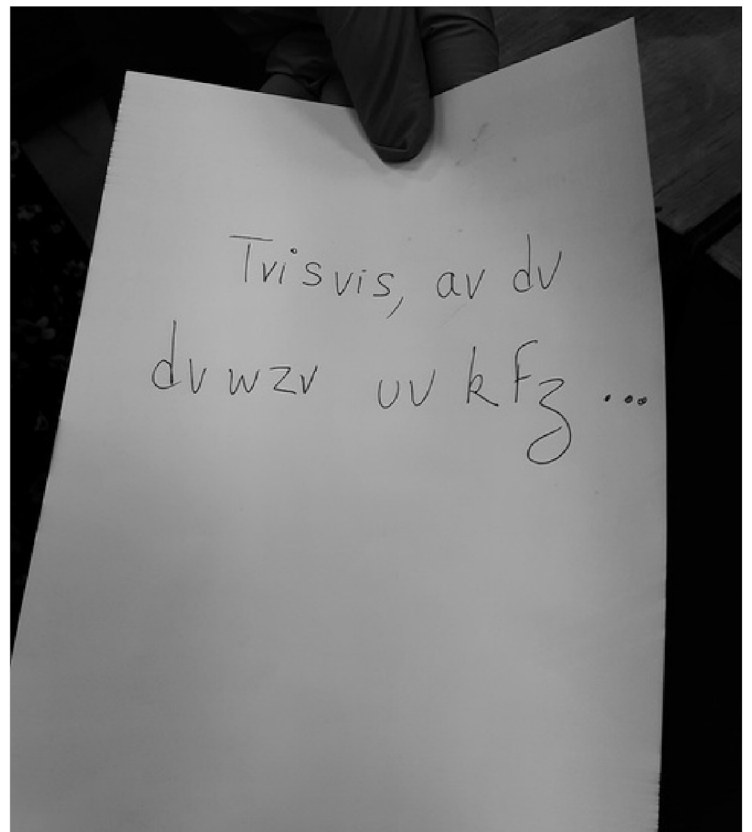



File n°2 , crime scene



Where was the victim on the eve of the murder?

Where was found the victim?

Evidence list

Murder weapon

# File 3

## Caesar's cipher

The action of a Caesar cipher is to replace each plaintext letter with a different one a fixed number of places down the alphabet. .

In cryptography, a Caesar cipher, is one of the simplest and most widely known encryption techniques.

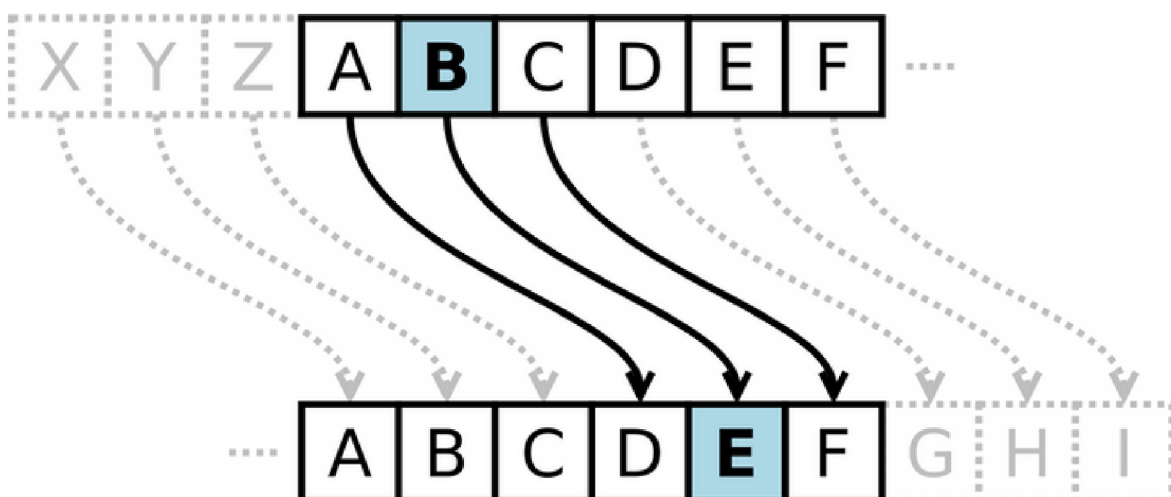

# File 3

## Casesar's cipher

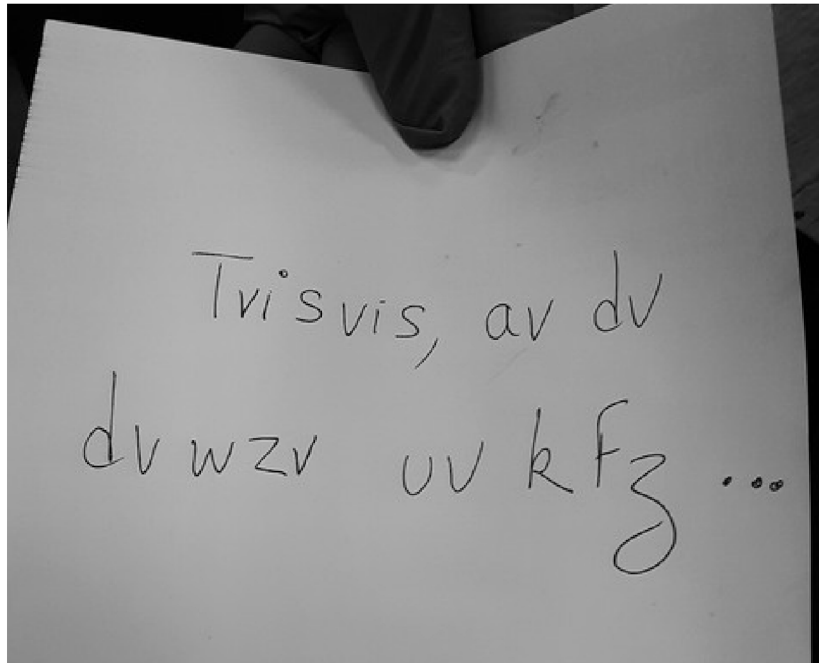

"CERBÈRE, JE ME MÉFIE  
DÉ TOI"

### **Cerberus**

a multi-headed dog that  
guards the gates of the  
Underworld to prevent  
the dead from leaving.

# File 4

## Pierre MAC PIRELLI' Ss wedding





# File 4

## Pierre MAC PIRELLI's wedding

The maids  
of honour



The best  
men



The school guard

**File n°4, The wedding**



**List of the guests related to the husband :**

**List of the guests related to the bride**

**Other guests invited to the wedding**

# File 5

## Suspects shoe print analysis , 1922

IMPRONTE DI SCARPE O PIEDI  
RITROVATI  
SULLA SCENA DEL CRIMINE , 1922

FOOT PRINTS OR SHOE PRINTS FOUND  
ON THE CRIME SCENE , 1922



1

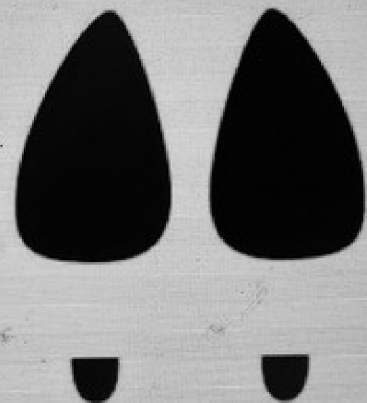

2

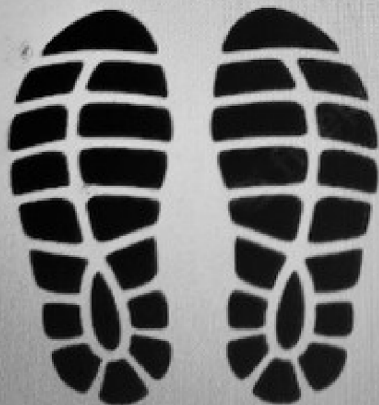

3



4

# File 5

## Suspects shoe print analysis , , 1922

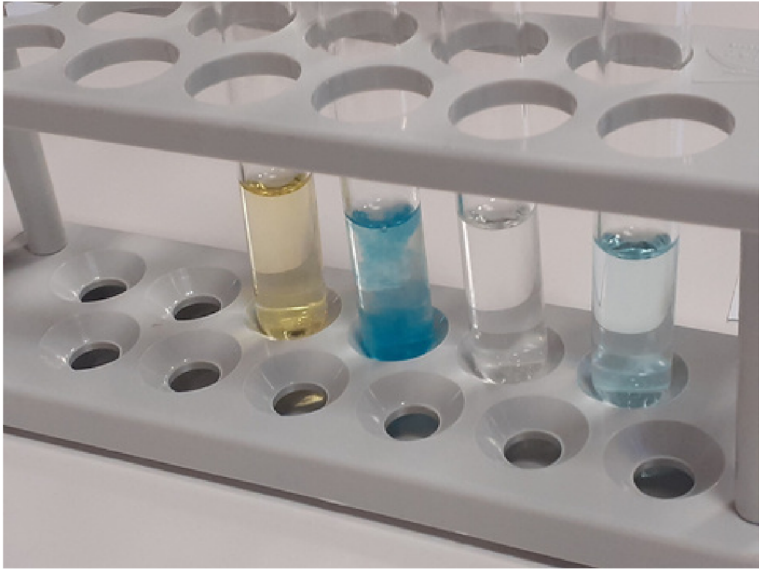

By analyzing the shoe prints of four suspects,,the experts have found traces of copper.

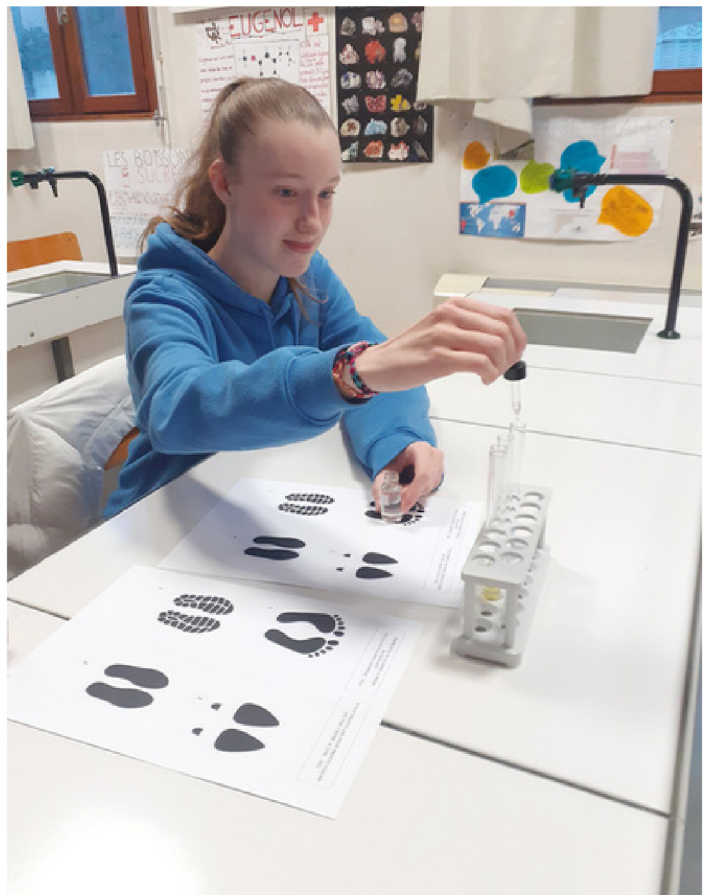



File n°1 ,-  
Pierre MAC PIRELLI's past



**Victim's identity:**

name, surname, date of birth , hometown

**Victim's occupation**

:

-

**Favourite hobby:**

**Travels and aim of those travels**

**Wife's name , marriage's date**